GUIDE LACANIEN *GRAND PARIS*

GUIDE
DES ENSEIGNEMENTS
LACANIENS
DANS LE *GRAND PARIS*

Une orientation en psychanalyse à la mesure de votre désir

P 20

P 14

P 18

P 19

P 15

P 19

P 18

P 17

P 15

2021
2022

LES POINTS DE REPÈRE
DU CHAMP FREUDIEN

Le Champ freudien vous attend. Ici, dans le Grand Paris

Suivez-nous
sur Facebook et sur Twitter

@guidelacanienGP !

Voici **un guide pratique de l'orientation lacanienne** dans **le *Grand Paris***. Spécialement conçu pour chacun de ceux qui s'intéressent à la psychanalyse, il ouvre la voie pour se repérer dans ce vaste champ.

Avant d'être une théorie, la psychanalyse est une expérience, aussi neuve pour celui qui s'y engage qu'au temps de son invention par Freud. Aucunement réductible à une technique de soins, elle est une pratique vivante qui offre, sinon à tous du moins à chacun, l'occasion d'une issue singulière à ce qui ne tourne pas rond dans l'existence. Elle est présente dans de nombreuses pratiques humaines, pour peu qu'elles prennent en compte l'impact de la parole sur la vie, la rencontre des mots avec le corps. Les discours de la civilisation contemporaine sont amplement marqués de son empreinte.

Expérience, théorie et pratique, casuistique et dialogue avec l'époque se reflètent ainsi dans la diversité des enseignements que vous êtes invités à découvrir.

Le coeur de la psychanalyse lacanienne bat dans son École. Il vibre bien au-delà de ses murs, partout dans notre monde et chaque fois qu'un psychanalyste, animé d'un désir sûr, sait le faire entendre.

L'itinéraire commence avec l'**École de la Cause freudienne**. Un programme d'enseignements renouvelés, ajusté aux symptômes du temps présent. Chaque soirée d'étude aura un style propre, à la mesure du désir de savoir de celui qui enseigne.

À la rencontre de la clinique, visite de la **Section clinique Paris-Île-de-France**. Attention portée à l'infime détail, examen minutieux de la langue originale du sujet, de son mode de vie.

Puis ce sera le tour des **institutions de psychanalyse appliquée**. Une pratique non standardisée, en prise directe avec l'actualité brûlante du malaise social.

À ouvrir la porte du **département de psychanalyse de l'Université *Paris 8***, l'on aura la chance de se déplacer dans les différentes strates de l'enseignement de Lacan. Destination précieuse pour les ressources de doctrine.

Faisons une halte prolongée à la station suivante : le **Centre d'études et de recherches sur l'autisme**, à découvrir absolument. Puis rendez-vous à **l'Envers de Paris** et à **l'ACF-IDF**, qui concourent tous deux à inscrire l'étude de la psychanalyse dans le tissu social, la cité, la région.

La route ne s'arrête pas ! Elle se poursuit* on line*, où vous serez informés en temps réel de l'actualité de l'orientation lacanienne.

@guidelacanienGP !

les grands rendez-vous 2021 / 2022

16, 30 sept et 14 oct. 2021 Soirées **Rentrée de la SECTION CLINIQUE**, *Le revendication, ordinaire ou pas*, à 21h, en visioconférence

14 oct. 2021 **Rentrée des CARTELS**, *Malaise dans la virilité, de LOM à l'invention*, en visioconférence. Inscriptions par mail : cartelsedp@gmail.com

20 et 21 nov. 2021 Les 51es **JOURNÉES DE l'ECF**, *La norme mâle*, en visioconférence (Page 8)

22 janv. 2022 **QUESTION D'ÉCOLE**

31 janv. 2022 Soirée de l'**AMP**

12 mars 2022 Journée du **CERA**, (Page 24)

19 et 20 mars 2022 Grande conversation de l'**ÉCOLE UNE** et **rendez-vous avec la passe**, en visioconférence

31 mars au 3 avril 2022 Grandes Assises virtuelles internationales de l'**AMP**, en visioconférence, www.grandesassisesamp2022.com

18 juin 2022 Colloque **UFORCA**, en visioconférence

2 et 3 juillet 2022 Congrès de la **NLS**, *Fixation et répétition*

sommaire

02 **Grands rendez-vous**

04 **Une visite incontournable…**
L'École de la Cause freudienne (ECF)

12 **À ne pas manquer !**
La Section clinique Paris-Île-de-France

16 **À découvrir !**
Les institutions de psychanalyse appliquée

20 **Un passage recommandé**
Le département de psychanalyse de l'Université *Paris 8*

24 **Autisme et psychanalyse**
Le CERA

26 **Autour de l'ECF**
L'Envers de Paris
L'ACF Île-de-France

Fondée en janvier 1981 par Jacques Lacan, l'École de la Cause freudienne (ECF) répond à sa dernière initiative institutionnelle, et fait partie depuis 1992 de l'Association Mondiale de Psychanalyse (AMP). Elle a pour objectif la transmission de la psychanalyse, la formation des psychanalystes et la garantie de leur pratique. À Paris, des soirées et des séminaires sont organisés toute l'année, ainsi que des Journées d'études. **Il n'est pas nécessaire d'être membre de l'ECF pour suivre ses enseignements**, participer à ses activités ou s'abonner à ses publications.

Une visite incontournable …

Paris 6e

1 rue Huysmans 75006 Paris

S'y rendre

M 4 12 | RER B | BUS 58 68 82 89

Contactez-nous !

01 45 49 02 68

contact@causefreudienne.org

Lundi et vendredi 13h-18h
Mardi, mercredi et jeudi 10h-18h
Samedi 10h-17h

www.causefreudienne.org

@Ecoledelacausefreudienne

@ECF_AMP

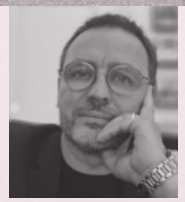

Laurent DUPONT
Président

l'ECF.
École de la Cause freudienne

1 rue huysmans

Abonnez-vous à ECF-Messager, la liste de diffusion de l'ECF, qui annonce ses événements, fait savoir ses activités dans les régions (ACF) et celles du CPCT-paris, publie Cartello (l'écho électronique des cartels), informe sur les grands événements de l'Université Populaire J. Lacan et relaie Lacan Quotidien.

Faites la demande à **secretaire@causefreudienne.org**

1 rue Huysmans PARIS 6e

Lundi

E1 ***Pastoute studies***, ESTHELA SOLANO-SUAREZ
10/**01** - 07/**02** - 07/**03** - 09/**05** - 30/**05** - 13/**06** - 04/**07**

E2 ***Retour sur la phobie***, JEAN-LOUIS GAULT
11/**10** - 15/**11** - 13/**12** - 24/**01** - 14/**03** - 11/**04** - 16/**05** - 20/**06**

E3 ***Architecture de la psychose***, GIL CAROZ
27/**09** - 18/**10** - 22/**11** - 17/**01** - 31/**01** - 21/**03** - 23/**05** - 27/**06**

Mardi

E4 ***Soirées de la passe*** MYRIAM CHÉREL, SOPHIE GAYARD, VICTORIA HORNE REINOSO, DOMINQUE JAMMET, ALEXANDRA MAKOWIAK, OMAÏRA MESEGUER, VÉRONIQUE PANNETIER, VICTORIA PAZ, GUY POBLOME, LILIANA SALAZAR-REDON, MARIE-CLAUDE SUREAU, SANE THIREAU, MARTINE VERSEL
05/**10** - 09/**11** - 07/**12** - 04/**01** - 01/**02** - 08/**03** - 05/**04** - 10/**05** - 07/**06**

E5 ***L'interprétation en question(s)***, SONIA CHIRIACO
12/**10** - 16/**11** - 14/**12** - 08/**02** - 22/**03** - 12/**04** - 17/**05** - 14/**06**

E6 ***Identité sexuelle freudienne, et sexuations lacaniennes***, YVES-CLAUDE STAVY
28/**09** - 19/**10** - 23/**11** - 18/**01** - 15/**02** - 15/**03** - 19/**04** - 24/**05** - 21/**06**

Mercredi

E7 ***La séance lacanienne, une séance infinie***, DALILA ARPIN
06/**10** - 10/**11** - 01/**12** - 05/**01** - 02/**02** - 23/**03** - 06/**04** - 01/**06** - 29/**06**

E8 ***Lire les Trois essais sur la théorie sexuelle, aujourd'hui***, BEATRIZ GONZALEZ-RENOU
13/**10** - 17/**11** - 08/**12** - 12/**01** - 09/**02** - 09/**03** - 13/**04** - 11/**05** - 08/**06**

E9 ***L'éthique de la psychanalyse En temps de bavardage mondialisé***
PHILIPPE BENICHOU 20/**10** - 24/**11** - 15/**12** - 19/**01** - 16/**02** - 16/**03** - 20/**04** - 18/**05** - 15/**06**

Jeudi

E10 ***Interprétation / interprétations*** HERVÉ CASTANET
07/**10** - 02/**12** - 06/**01** - 03/**02** - 17/**03** - 07/**04** - 02/**06** - 30/**06**

E 11 ***Politique lacanienne 2021-22. Enjeux et connexions***
Cartel d'enseignement : AGNÈS BAILLY, DOMINIQUE CORPELET, LAURENT DUMOULIN, LAURENT DUPONT, plus-un AGNÈS AFLALO 25/**11** - 09/**12** - 13/**01** - 10/**02** - 10/**03** - 14/**04** - 12/**05** - 09/**06**

E12 ***De la forclusion restreinte à la forclusion généralisée***
Conséquences d'une interprétation lacanienne du texte freudien
JEAN-DANIEL MATET 18/**11** - 16/**12** - 20/**01** - 17/**02** - 24/**03** - 21/**04** - 19/**05** - 16/**06**

Paris 6e

1 rue Huysmans • toujours à 21h ! • 75006 PARIS

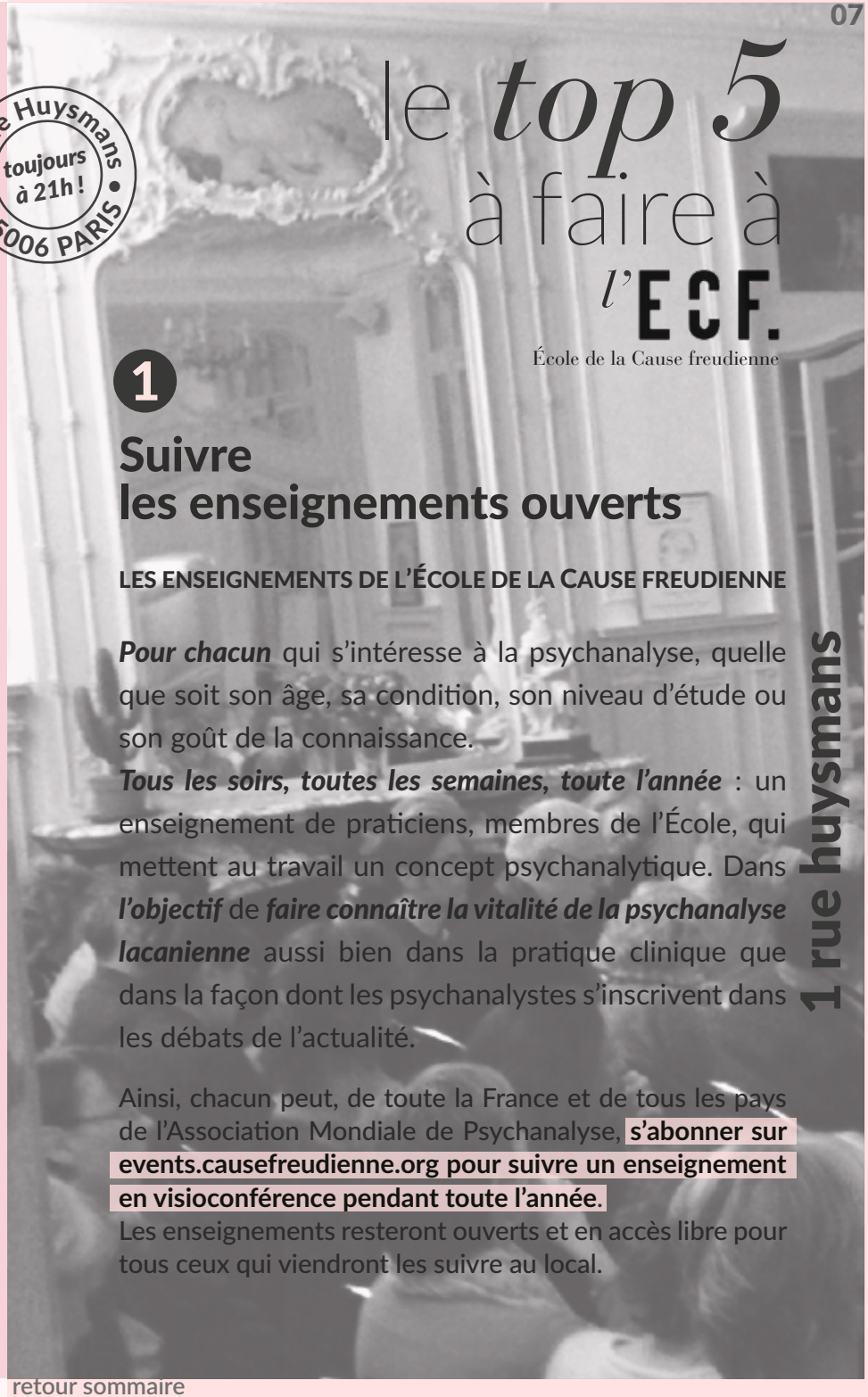

le *top 5* à faire à l'ECF.

École de la Cause freudienne

1

Suivre les enseignements ouverts

LES ENSEIGNEMENTS DE L'ÉCOLE DE LA CAUSE FREUDIENNE

Pour chacun qui s'intéresse à la psychanalyse, quelle que soit son âge, sa condition, son niveau d'étude ou son goût de la connaissance.
Tous les soirs, toutes les semaines, toute l'année : un enseignement de praticiens, membres de l'École, qui mettent au travail un concept psychanalytique. Dans ***l'objectif*** de ***faire connaître la vitalité de la psychanalyse lacanienne*** aussi bien dans la pratique clinique que dans la façon dont les psychanalystes s'inscrivent dans les débats de l'actualité.

Ainsi, chacun peut, de toute la France et de tous les pays de l'Association Mondiale de Psychanalyse, **s'abonner sur events.causefreudienne.org pour suivre un enseignement en visioconférence pendant toute l'année.**
Les enseignements resteront ouverts et en accès libre pour tous ceux qui viendront les suivre au local.

1 rue huysmans

Assister aux événements scientifiques 2

Les Journées d'étude de l'ECF

ont lieu tous les ans en novembre. Elles sont ouvertes à quiconque est intéressé par la psychanalyse. Elles se déroulent sur deux jours : le samedi, en salles multiples, avec des témoignages et conversations cliniques à partir de la pratique psychanalytique (cabinet ou institution) et le dimanche en plénière centré sur des questions éthiques, épistémiques, cliniques et politiques.

En 2021, elles se tiendront les **20 et 21 novembre** et auront pour titre ***La norme mâle***

Pour en savoir plus :
https://journees.causefreudienne.org

Question d'École

se propose de traiter au cours d'une journée annuelle les questions éthiques, politiques et cliniques de la psychanalyse d'aujourd'hui.
Ne ratez pas la prochaine rencontre, le **samedi 22 janvier 2022**.

La Fédération des Institutions de Psychanalyse Appliquée (FIPA)

met à l'étude les questions cliniques et les problèmes cruciaux de la psychanalyse appliquée dans les institutions orientées par la psychanalyse telle qu'elle est enseignée à l'ECF. La **FIPA** tient ses journées d'étude une fois tous les deux ans.

Étudier en cartel 3

Le cartel est un dispositif inventé par Lacan en 1964. Sa visée est de rendre accessible l'étude des textes fondamentaux de la psychanalyse à qui s'y intéresse. Un petit groupe éphémère composé de 4 + 1 (quatre personnes, plus-une) se constitue en cartel autour d'un concept analytique, un ouvrage de Freud, un séminaire de Lacan, un cours de Jacques-Alain Miller. L'inscription des cartels se fait sur le site de l'ECF.

Le blog Cartello, diffusé par ecf-Messager, donne un écho de quelques travaux issus de cartels (**www.ecf-cartello.fr**)
Pour toute question concernant les cartels, écrire à :
cartels@causefreudienne.org

@ecfcartello **@ECFCartello**

Pour en savoir +
www.causefreudienne.net/activites/etudier-en-cartel-2/
ou écrivez à : **cartels@causefreudienne.org**

4 Découvrir la bibliothèque

L'ECF accueille une bibliothèque de psychanalyse d'orientation lacanienne et un espace de lecture, où l'on vient travailler, écrire, consulter des documents. **En accès libre et gratuit**, la consultation des ouvrages se fait sur place au local de l'École. Notre documentaliste peut aider à effectuer des recherches. **Le catalogue est consultable en ligne** depuis le moteur de recherche Alexandrie.
www.ecf.base-alexandrie.fr

Trois ou quatre fois par an, la Commission de la bibliothèque de l'ECF diffuse une publication en ligne chroniquant ses derniers achats. Aussi, elle organise des soirées au local.

l'ECF ...

5

Se plonger dans la lecture de ses publications

LA CAUSE DU DÉSIR
REVUE DE PSYCHANALYSE

LA CAUSE DU DÉSIR Publication de l'ECF / Chaque numéro est thématique et traite des questions actuelles de la psychanalyse. 3 par an. Papier & numérique. *www.ecf-echoppe.com*
Disponible sur *Cairn.info*

@lacausedudesir @lacausedudesir

Quarto
Revue de psychanalyse publiée en Belgique

QUARTO Publication de l'ECF en Belgique qui relaie les enseignements et les événements cliniques et politiques de la psychanalyse. Papier.
www.ecf-echoppe.com

@quartoECF @quarto_ecf

L'HEBDO-BLOG

L'HEBDO-BLOG Publication hebdomadaire numérique de l'ECF, des ACF et des CPCT qui suit, anticipe et prépare les événements et les débats.
www.hebdo-blog.fr

@lhebdoblog @lhebdoblog

Lacan Quotidien

Le maître de demain, c'est dès aujourd'hui qu'il commande
— Jacques Lacan

LACAN QUOTIDIEN informe et reflète l'opinion éclairée.
Journal en ligne gratuit - Inscrivez-vous pour le recevoir !
www.lacanquotidien.fr

@LacanQuotidien

... et ses publications

La Section clinique rattachée au *département de psychanalyse de Paris 8* a été créée par J. Lacan en 1977. **La Section clinique Paris-Île-de-France** est née du développement des sections et antennes UFORCA à partir de 1986 à l'initiative de J.-A. Miller. Leurs enseignements et présentations sont complémentaires et enrichissent l'offre de formation à la clinique psychanalytique lacanienne à Paris et en Île-de-France.

À ne pas manquer

UFORCA PARIS-IDF

Contactez-nous !

SECRÉTARIAT
5, boulevard Bourdon
75004 Paris
sclinpidf@wanadoo.fr
09 62 04 94 82
(mercredi ou jeudi de 10h à 13h)
Télécopie : 01 44 54 20 73

www.uforca-paris-idf.org

Uforca-Pidf Section clinique

Jean-Daniel MATET
Coordinateur

SUR INSCRIPTION

LA SECTION CLINIQUE
PARIS-ÎLE-DE-FRANCE

Que faire à la Section clinique *Paris-Idf* ?

Découvrez son programme incontournable

Section clinique Paris-Île-de-France 2021 / 2022

La journée mensuelle

VILLE-EVRARD

7 vendredis - 10h-17h
2021 : 26/11 - 10/12 **2022** : 14/1
11/2 - 11/3 - 08/4 - 13/5 - 10/6

10h-12h30
PRÉSENTATION CLINIQUE
Entretien avec une personne hospitalisée, assuré par Dominique **LAURENT**, François **LEGUIL**, Yves-Claude **STAVY**

14h-15h
ÉLUCIDATION DES PRATIQUES
La construction d'un ou deux cas présentée par des participants, et le commentaire par les enseignants.

Jean-Daniel **MATET** (26/**11**/21)
Laure **NAVEAU** (10/**12**/21)
Herbert **WACHSBERGER** (14/**1**/22)
Bertrand **LAHUTTE** (à confirmer) (11/**2**/22)
Philippe **BENICHOU** (11/**3**/22)
Fabien **GRASSER** (08/**4**/22)
Fabian **FAJNWAKS** (13/**5**/22)
Dominique **LAURENT** (10/**6**/22)

15h-17h COURS
Une conférence d'1h30 suivi d'un débat, sur le thème de l'année :
LA SEXUATION : DESIR, VOLONTE, DESTIN

26/**11**/21 Agnès AFLALO
10/**12**/21 Pierre SIDON
14/**1**/22 Laurent DUPONT
11/**2**/22 Ligia GORINI
11/**3**/22 Beatriz VINDRET
08/**4**/22 Corinne REZKI-MAURIN
13/**5**/22 Yves-Claude STAVY
10/**6**/22 François LEGUIL

LES ENSEIGNANTS
Agnès **AFLALO**
Marie-José **ASNOUN**
Philippe **BENICHOU**
Marie-Hélène **BROUSSE**
Laurent **DUPONT**
Fabian **FAJNWAKS**
Nathalie **GEORGES-LAMBRICHS**
Ligia **GORINI**
Fabien **GRASSER**
Yasmine **GRASSER**
Bertrand **LAHUTTE**
Dominique **LAURENT**
Éric **LAURENT**
Anaëlle **LEBOVITS-QUENEHEN**
François **LEGUIL**
Lilia **MAHJOUB**
Jean-Daniel **MATET**
Laure **NAVEAU**
Corinne **REZKI**
Yves-Claude **STAVY**
Pierre **SIDON**
Beatriz **VINDRET**
Herbert **WACHSBERGER**
David **YEMAL**

HÔPITAL DE VILLE-EVRARD
Salle la Chapelle
Avec le concours des services des Drs Benoit MARSAULT et Sylvia RENERT
202, avenue Jean Jaurès
93330 Neuilly sur Marne

TRANSPORT
RER ligne A : arrêt Neuilly-Plaisance, puis Bus 113 : arrêt Ville-Evrard
RER A BUS 113

LA SECTION CLINIQUE
PARIS-ÎLE-DE-FRANCE

RENSEIGNEMENTS
secrétariat du Dr. Ligia GORINI
01 82 37 00 90

Les Présentations

RUEIL-MALMAISON
AUBERVILLIERS
CORBEIL-ESSONNE
CHAMPIGNY-SUR-MARNE
SAINT-MAURICE (H. ESQUIROL)

ENFANTS ET ADOLESCENTS • RUEIL-MALMAISON
L'être sexué et sa sexualité
Enseignant Lilia MAHJOUB
Un jeudi par mois 9h30-12h
2021-22 : à préciser à la rentrée
Centre *Le petit Hans* (Service du Dr BARBILLON-PRÉVOST) 24 rue de la Paix 92500 Rueil-Malmaison
Renseignements 0145560836 (lun. et mer. : 9h30-11h)

ADOLESCENTS • AUBERVILLIERS
Inhibitions adolescentes
Enseignants Ligia GORINI, Laure NAVEAU, Jean-Daniel MATET, Yasmine GRASSER, Yves-Claude STAVY
Mardis 10h-13h 2021 : 09/11-14/12
2022 : 25/1-08/2-15/3-12/4-24/5-21/6
Unités d'hospitalisation adolescents (nouveau bâtiment, 5e étage) - 15 rue Tillon 93300 Aubervilliers
Renseignements 01 82 37 00 90 (Secrétariat Dr Gorini)

ADULTES • YERRES
Questions sur la sexuation
Enseignants Philippe BENICHOU, Fabien GRASSER, Beatriz VINDRET
Vendredis 13h30-16h
2021 : 19/11-17/12
2022 : 04/2-18/3-15/4-20/5-06/6
CMP de Yerres, 1 rue de la Grange, Yerres 91330
Renseignements Secrétariat du Dr Djamila Mebtouche-Garadi, cheffe de service : 01 61 69 65 66

ADULTES ADDICTS • CHAMPIGNY-SUR-MARNE
Du martyr de la consommation au sujet de l'inconscient
Enseignants Fabian FAJNWAKS, Pierre SIDON
Vendredis 8h45-11h
2021 : 12/11-03/12
2022 : 07/1-04/2-04/3-20/5-17/6
Centre thérapeutique Résidentiel du CSAPA Meltem (Centre de Soins, d'Accompagnementet de Prévention en Addictologie), 17 Avenue de l'Épargne 94500 Champigny-sur-Marne
Renseignements Secrétariat de la Section clinique

ADULTES • HÔPITAL ESQUIROL
S'orienter dans la clinique !
Enseignants
Éric LAURENT, Jean-Daniel MATET
Mardis 10h–12h30
2021 : 30/11
2022 : 04/1-01/2-29/3-19/4-31/5-14/6
Hôpitaux de St Maurice ,10/14 rue du Val d'Osne 94410 Saint-Maurice. Porte 7 du secrétariat du Pôle Paris-Centre (Service du Dr Kidichian). Métro 8, arrêt Charenton Écoles + 15 mn à pieds. Bus 111, arrêt Épinettes.
Renseignements Secrétariat de la Section clinique

Les Études de cas cliniques

PARIS

PARIS 11
LA CLINIQUE DU TOUT PETIT •
L'interprétation est dans l'écriture
Enseignants
Yasmine GRASSER, Angèle TERRIER (CLAP)
Lundis 21h-23h
2021 : 13/12
2022 : 10/1-14/2-14/3-11/4-09/5-13/6
Lieu : à préciser à la rentrée
Renseignements Yasmine Grasser 01 42 77 09 57 - yasminegrasser@gmail.com - Angèle Terrier (CLAP) 06 62 39 98 03

PARIS 6
L'ENFANT OU L'ADOLESCENT •
Symptômes et sexuation
Enseignants
Agnès AFLALO, Laurent DUPONT, Anaëlle LEBOVITS-QUENEHEN
Mardis 10h-12h
2021 : 30/11-14/12
2022 : 18/1-15/2-15/3-17/5-21/6
Local de l'ECF, 1 rue Huysmans 75006 Paris ou par visio

PARIS 6
SÉMINAIRE •
Corps de femmes - Ce qu'elles en disent
Enseignant
Lilia MAHJOUB
Jeudis 21h
Se déroulera selon la possibilité de le tenir en présence
Renseignements Pour participer à ce séminaire, merci d'écrire à Lilia Mahjoub : lmahjoub@wanadoo.fr

La **FIPA** ***Fédération des Institutions de Psychanalyse Appliquée*** compte à ce jour **33 structures** en France et en Belgique : **16 CPCT**, **13 Institutions apparentées** et **4 Cercles cliniques**. Vous trouverez ici celles installées dans le *Grand Paris* qui vous proposent de faire une expérience clinique en tant que stagiaire et de participer à ses activités de formation.

À découvrir

CPCT PARIS

Centre psychanalytique de consultation et de traitement

Créé par l'ECF en 2003, le **Centre psychanalytique de Consultations et de Traitement de Paris** (**CPCT-Paris**) s'adresse à celles et à ceux (enfants, adolescents et adultes) qui se trouvent dans une impasse subjective et qui souhaitent en parler avec un psychanalyste. Le traitement qu'il dispense est assuré par des consultants et des praticiens orientés par la psychanalyse. Il est gratuit et à durée limitée (jusqu'à seize séances). Par ailleurs, à partir de l'expérience clinique recueillie, le CPCT organise des activités de recherche et d'étude psychanalytiques à des fins de transmission de la pratique spécifique du traitement bref. Ces activités sont ouvertes au public, sur inscription.

Contactez-nous !

06 58 25 78 91
cpct.paris@gmail.com

20 allée des Frères Voisin,
75015 Paris

www.cpct-paris.com

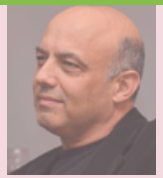

Gil CAROZ
Président

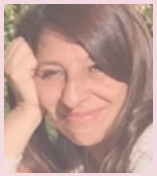

Omaïra MESEGUER
Directrice

Etudes et formations

La pratique au **CPCT-Paris** est soumise à une élaboration constante. Cette élaboration est ponctuée par des activités d'étude et de recherche. Elles constituent des temps de partage des avancées, des questionnements, des éclairages issus de la clinique.

Les soirées et après-midis cliniques du CPCT-Paris

Les soirées et après-midi cliniques sont des moments de formation où s'abordent les concepts fondamentaux de la psychanalyse à la lumière de la clinique. Ils s'adressent aux psychanalystes ainsi qu'à tous les professionnels de la santé mentale qui s'intéressent au travail en institution orienté par la psychanalyse. Lors de ces activités, les consultants et les praticiens du CPCT témoignent de la façon dont la psychanalyse sert de boussole à leur clinique.

Pour avoir des informations concernant les activités proposées par le **CPCT-Paris**, abonnez-vous à la liste de diffusion en envoyant un mail à l'adresse suivante : **cpct.paris@gmail.com**

Un stage ? Faites votre choix

Les Institutions de psychanalyse appliquée

INTERVALLE-CAP
Consultations et Accueils Psychanalytiques

Un lieu accessible, avec ou sans rendez-vous, pour des adultes en vulnérabilité psychique et/ou sociale.

Présidente : Catherine MEUT
Directrice : Asimina RAPTI

Les stages et les formations s'adressent aux professionnels travaillant dans le champ social, médical ou éducatif, et les actions sont formalisées par des conventions avec des universités.

06 68 21 55 20
58, rue Regnault 75013 Paris

Samedi et dimanche 10h-18h
intervallecap@gmail.com
Intervalle-CAP
www.cap-intervalle.org

M 7 PORTE D'IVRY
M 14 OLYMPIADES

L'ÉPOC

Un lieu d'adresse pour toute personne en souffrance psychique et sociale.

Directrice générale : Sylvie ULLMANN

Renseignement sur l'accueil de stagiaires : **07 70 02 32 96**
sylvie.ullmann@gmail.com

06 84 23 52 89
18, rue Georges Thill 75019 Paris
contact@lepoc.org

www.lepoc.org

M 5 OURCQ

Association Accueil Psy AAP

Un lieu d'accueil pour un public en souffrance psychique (adultes, enfants et adolescents).

Président : Marc SCHAFFAUSER
Directrice clinique : Anicette SANGNIER

7, avenue Georges Clemenceau
95160 Montmorency

On accueille des stagiaires étudiants.
01 34 28 19 75
accueilpsy@orange.fr

idées de stages ...

lien popi
LIEU D'ACCUEIL PÉRINATAL d'ORIENTATION PSYCHANALYTIQUE en INSTITUTION

Extime **au champ médical, il s'adresse plus largement aux hommes et aux femmes dans un projet d'enfant à naître.**

Président : François ANSERMET
Contact : Nouria GRÜNDLER

Accueil dans le service de biologie de la reproduction :
• **CECOS de l'hopital Cochin**
123, bd de Port Royal 75014 Paris
Et au : **Pavillon de l'Enfant et de l'Adolescent, GHU Pitié-Salpêtrière**
47-83, bd de l'Hôpital 75013 Paris

Renseignement sur l'accueil de stagiaires : **06 84 62 98 25**
lien.popi@orange.fr

www.lien-popi.blogspot.com

M 5 10 RER C GARE D'AUSTERLITZ

CLAP
Passage des tout-petits

Un lieu d'accueil pour les enfants de moins de 5 ans et leurs parents.
Nouveau : un accueil pour les 5/10 ans.

Président : Fabien GRASSER
Directrice / Contact : Angèle TERRIER
Renseignement sur l'accueil de stagiaires : **06 98 39 93 59**
24, passage Raguinot 75012 Paris
association.leclap@gmail.com
www.clap-passagedestoutpetits.com

M RER BUS GARE DE LYON

Centre Kirikou

Lieu de consultations, enfants, adolescents et adultes. Pas de critères d'âges. lieu de stage pour les professionnels en formation continue et les étudiants. Conventions de formations avec les universités de France et de Belgique.

Contact : Yasmina PICQUART
29, bd Bessières 75017 Paris
Renseignement sur l'accueil de stagiaires : **01 53 11 03 32**
informations@centre-kirikou.org

M 13 PORTE DE SAINT-OUEN

parADOxes

Un lieu et un lien pour les 11-25 ans.

Président : Camilo RAMIREZ
Directrice : Ariane CHOTTIN
Directrice adjointe : Sonia PENT
Renseignements sur l'accueil de stagiaires :
06 16 97 66 80
paradoxes@lalune.org
212, rue St Maur 75011 Paris
www.paradoxes-paris.org

M 2 11 BELLEVILLE

Logé à l'Université de *Paris 8*,
le **département de psychanalyse** propose des enseignements fondamentaux et des travaux de recherche dans le domaine de la psychanalyse et des discours qui lui sont connexes, pour que « ***ces sciences trouvent à son expérience l'occasion de se renouveler*** ».
Telle était l'aspiration de Lacan depuis sa fondation.

Université de *Paris 8*

Un passage recommandé

Se rendre à Paris 8

- M 13 — STATION ST-DENIS UNIVERSITÉ
- T 5 — ARRÊT GUYNEMER
- BUS 255 — ARRÊT ST-DENIS UNIVERSITÉ

Contactez-nous !

01 49 40 68 00
departement.psychanalyse@
univ-paris8.fr

2, rue de la Liberté
93526 Saint-Denis Cedex
Bâtiment A - Salle 454

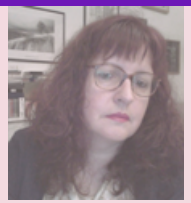

Sophie
MARRET-MALEVAL
Directrice

www.ufr-sepf.univ-paris8.fr/spip.php?rubrique21

UNIVERSITÉ PARIS 8 VINCENNES-SAINT-DENIS

2021 / 2022

Saint-Denis

Que faire à Paris 8 ?

Plusieurs formations

- Un **Master recherche** qui peut ouvrir sur un **doctorat**
- Un **certificat d'études freudiennes**
- Un **cycle clinique psychanalytique**
- Un **cycle préparatoire au doctorat**

MASTER RECHERCHE

Le Master de psychanalyse est tout particulièrement destiné à ceux que leur pratique (actuelle ou future) confronte à un réel – l'angoisse, le corps souffrant, le délire – d'autant plus incommode à supporter que c'est de son exclusion, de sa méconnaissance ou de son rejet que se fonde le confort de la réalité. Il est d'abord conçu comme un instrument de recherche dans le domaine de la psychanalyse et des discours qui lui sont connexes, faisant partie en cela des disciplines de l'interprétation. Pour autant, il constitue un indispensable complément de formation pour de nombreux praticiens de la santé mentale, qui doivent y trouver un approfondissement de leurs connaissances.

Le Master propose une formation à la recherche. L'enseignement s'intéresse en particulier à la **clinique du sujet** (par le biais des conversations cliniques qui lui sont attachées), **la lecture des textes psychanalytiques**, **l'investigation des champs connexes**. Dans le cadre de son cursus, le Master organise une série de conférences, le samedi matin, ouverts à tous sur inscription.

SÉMINAIRES DE RECHERCHE

Lundi 9h / CLOTILDE LEGUIL
Sur la jouissance féminine et l'amour – entre obéissance et désobéissance

Lundi 15h / FABIENNE HULAK
Désir versus sens de l'histoire

Mardi 9h / AURÉLIE PFAUWADEL
genres et sexuation : approche psychanalytique

Mardi 15h / CHRISTIANE ALBERTI
Désir de femme

Mardi 18h / SOPHIE MARRET-MALEVAL
Clinique du dire et du non-rapport (suite)

Jeudi 12h / DAMIEN GUYONNET
Le tableau de la sexuation du Séminaire XX, Encore

Jeudi 15h / CAROLINE DOUCET (2e semestre)
Éthique du vivant en psychanalyse

Vendredi 9h / DEBORAH GUTERMANN-JACQUET
Quand l'artiste fraie la voie au psychanalyste

Vendredi 18h / FABIAN FAJNWAKS
Subversion, dilution, irréductibilité. Modes contemporains de présence du Discours analytique

COURS 1ER SEMESTRE

Lundi 12h-15h / CLOTILDE LEGUIL
Défaire les nœuds du destin - Sur l'éthique de la psychanalyse avec Lacan (1)

Mardi 12h-15h / CHRISTIANE ALBERTI
Fonction de la parole et interprétation en psychanalyse (1)

Mardi 15h-18h / SOPHIE MARRET-MALEVAL
Politique de la psychanalyse - Lecture du Séminaire XVII, L'Envers de la psychanalyse (1)

Mercredi 9h-12h / CAROLINA KORETZKY
Cause et causalité en psychanalyse

Mercredi 12h-15h / FABIENNE HULAK
La position féminine dans l'invention

Mercredi 15h-18h / FRANCE JAIGU
Robert Stoller, cinquante ans après. Identités sexuelles aux Etats-Unis (1)

Jeudi 12h-15h / CAROLINE DOUCET
Pas de cours au 1er semestre

Jeudi 15h-18h / DAMIEN GUYONNET
L'au-delà de l'Œdipe dans l'enseignement de Lacan (1)

Vendredi 12h-15h / DEBORAH GUTERMANN-JACQUET
Introduction à la psychanalyse

Vendredi 15h-18h / FABIAN FAJNWAKS
La signification du phallus : De S. Freud à J. Lacan

COURS 2E SEMESTRE

Lundi 12h-15h / CLOTILDE LEGUIL
Défaire les nœuds du destin - Sur l'éthique de la psychanalyse avec Lacan (2)

Mardi 12h-15h / CHRISTIANE ALBERTI
Fonction de la parole et interprétation en psychanalyse (2)

Mardi 15h-18h / SOPHIE MARRET-MALEVAL
Politique de la psychanalyse - Lecture du Séminaire XVII, L'Envers de la psychanalyse (2)

Mercredi 9h-12h / CAROLINA KORETZKY
Du tragique antique au tragique moderne : quels enjeux cliniques ?

Mercredi 12h-15h / FABIENNE HULAK
Freud revisité par Lacan avec la lecture de Joyce

Mercredi 15h-18h / FRANCE JAIGU
Robert Stoller, cinquante ans après. Identités sexuelles aux Etats-Unis (2)

Jeudi 12h-15h / CAROLINE DOUCET
Cours d'introduction : trauma, fantasme et symptôme

Jeudi 15h-18h / DAMIEN GUYONNET
L'au-delà de l'Œdipe dans l'enseignement de Lacan (2)

Vendredi 12h-15h /DEBORAH GUTERMANN-JACQUET
Les concepts fondamentaux : Freud avec Lacan

Vendredi 15h-18h / FABIAN FAJNWAKS
Le féminin aujourd'hui dans la clinique et la civilisation

CYCLE DE CONFÉRENCES
ACTUALITÉS DE LA PSYCHANALYSE
EN VISIO
SAMEDI 10H–13H

Ces conférences sont animées par **Aurélie PFAUWADEL**.
Cette année, elles auront lieu par ZOOM.
Comme les cours et les séminaires cliniques, elles correspondent à un EC semestriel.

PREMIER SEMESTRE

2021
9 oct. PÉNÉLOPE FAY
Norme mâle, langage et poésie
23 oct. NIELS ADJIMAN
La pulsion sexuelle fait comme ça veut
30 oct. SOPHIE LECOCQ-SIMON
Du déchet dans la civilisation et dans la clinique
13 nov. ROSE-MARIE BOGNAR
Variétés de rupture de la chaîne signifiante
27 nov. ANA DE MELO
Urgence à dire et rectification subjective
4 déc. ROMAIN-PIERRE RENOU
Un aspect de l'inconscient comme savoir : le fil de la mémoire dans la recherche de Freud
11 déc. MONIQUE AMIRAULT
Comment devient-on une grande personne ?

2022
8 jan. AGNÈS BAILLY
Ce qui serre le corps du parlêtre
15 jan. NICOLAS JOUVENCEAU
Psychanalyse et précarité : retramer quelques fils de l'ordre symbolique

DEUXIÈME SEMESTRE

5 fév. VANESSA WROBLEWSKI-BERLIE
Trauma : clinique de la mauvaise rencontre
12 fév. DOMINIQUE MILLER
L'analyste, cet intrus !
19 fév. NICOLAS BOILEAU
Littérature anglaise contemporaine et symptômes : les voies d'un nouveau délire ?
5 mars JESSICA CHOUKROUN
Se faire un corps
12 mars CLAUDE PARCHLINIAK
« Les petites filles respirent le même air que nous ». Des petites filles en analyse : traitement de l'angoisse
19 mars PIERRE BONNY
Évolution et enjeux de la structure perverse
26 mars EMMANUEL MAUDET
La subversion lacanienne du structuralisme lévi-straussien
2 avr. JACQUELINE DHÉRET
Se prêter au transfert
9 avr. CHICCA LORO
La question du diagnostic et l'orientation de la cure
16 avr. FRÉDÉRIC BAITINGER
Le sujet de la jouissance : le dernier Lacan et les études du genre et queer
7 mai JEAN-LUC MONNIER
Actualité du transfert
14 mai RODOLPHE ADAM
Logique du dire et du dit dans « L'Étourdit » de Lacan
21 mai LIGIA GORINI
Émergences
28 mai OLIVIA BELLANCO
Perspectives topologiques

LES PRÉSENTATIONS
(sous réserves que la situation sanitaire le permette)

Unité clinique de Clamart / Jeudis : 9h30 à 12h30
Enseignants : Clotilde LEGUIL, Federico OSSOLA, Carolina KORETZKY
Groupe hospitalier Paul Guiraud-Clamart. Service 92G19 Dr Hélène MONSONÉGO. 1, rue Andras Beck 92140 Clamart.

Unité clinique de Villejuif / Vendredis : 9h30 à 12h30
Enseignants : Francesca BIAGI-CHAI, Sophie MARRET-MALEVAL, Christiane ALBERTI, Aurélie PFAUWADEL, Caroline DOUCET
Groupe Hospitalier Paul Guiraud. Service du Dr Jean FERRANDI sous la responsabilité du Dr Christelle Garry. 54, avenue de la République 94800 Villejuif.

Unité clinique de Bégin / Mercredis : 9h30 à 12h30
Enseignants : Jacques-Alain MILLER, Éric LAURENT, Esthela SOLANO-SUAREZ, Deborah GUTERMAN-JACQUET, Damien GUYONNET, France JAIGU
Service du Hôpital d'Instruction des Armées (HIA) BEGIN Service du Dr Bertrand LAHUTTE. 69 avenue de Paris 94163 Saint Mande Cedex.

D'autres partenariats sont en cours de développement.

Certificat d'études freudiennes

À toute personne qui vient pour la première fois suivre des enseignements de psychanalyse, il est vivement conseillé de commencer par suivre les cours dans le cycle *Études freudiennes*. Il propose chaque semestre, du lundi au vendredi, un vaste programme de cours différents, ainsi qu'un cycle de conférences cliniques le samedi matin. Il permet également d'élaborer un projet de recherche à qui envisage de s'inscrire l'année universitaire suivante en Master de psychanalyse.

Cycle clinique psychanalytique

Parcours de formation à la carte
Les participants peuvent assister librement aux **ENSEIGNEMENTS** du Département (cours et séminaires de leur choix), à des **CONVERSATIONS CLINIQUES** (présentations de patients dans des institutions en région parisienne) et enfin au **CYCLE DE CONFÉRENCES** du samedi *ACTUALITÉS DE LA PSYCHANALYSE* (programme ci-contre).

Frais d'inscription : 170€ + frais CVEC
Renseignements :
département.psychanalyse@univ-paris8.fr

Cycle préparatoire au doctorat

Adressé aux étudiants, ayant obtenu le *Master 2* de psychanalyse avec la mention *Bien* ou *Très Bien*, dont le dossier a été validé par la commission pédagogique du département de Psychanalyse, dans la perspective d'une inscription en doctorat en fonction des places disponibles. Ils peuvent ainsi commencer leur travail de recherche, sous la responsabilité d'un enseignant chercheur dont ils suivront le séminaire.

Centre d'Études et de Recherches sur l'Autisme

Le ***Centre d'Études et de Recherches sur l'Autisme*** (**CERA**) est une création de l'ECF. Il a pour vocation l'**enseignement et la recherche sur l'accueil et l'accompagnement des sujets autistes**. Il vise à mettre en lumière les perspectives nouvelles qui, plutôt que d'imposer des conduites hypernormatives et homogénéisantes, font une place aux sujets autistes et accueillent leur singularité. Il soutient le libre choix des méthodes d'accueil et d'accompagnement des autistes. Les psychanalystes y donnent témoignage de l'enseignement unique issu de leurs rencontres avec des enfants ou des adultes autistes. Ils y dialoguent avec des autistes, des parents et d'autres praticiens.

Le CERA se donne aussi comme mission d'**étudier** au plus près, les discours, publications et « recherches » sur l'autisme qui paraissent dans le monde, afin de les **interpréter**, d'en étudier et d'en divulguer les bases épistémiques et orientations éthiques, d'**orienter** en réponse sa doctrine, son discours et sa position sur l'autisme.

Au CERA, **la parole est donnée** aux praticiens, aux parents et aux sujets autistes qui ne se reconnaissent pas dans le discours ambiant qui vise à leur imposer une hypernormativité.

Le CERA propose un **enseignement mensuel**. Il se déroulera, **à Paris**, à l'ECF, si les restrictions sanitaires le permettent. L'entrée est libre pour y participer. L'enseignement sera aussi diffusé **en visioconférence**, en direct, moyennant paiement.

Le CERA organise aussi tous les deux ans une **Journée d'étude**. Cette année, elle aura lieu le **12 mars 2022**. Les modalités de sa tenue seront précisées, la date est d'ores et déjà fixée.

Autisme et psychanalyse

CERA

Contactez-nous !

01 45 49 02 68
cera@causefreudienne.org

ECF
1, rue Huysmans
75006 Paris

Yves Vanderveken
Direction du CERA

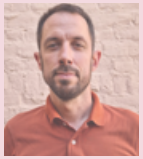

Thomas Roïc
Coordination des enseignements

Céline Aulit
Sécretariat

Que faire au CERA ?

Suivre ses enseignements

Thème de l'année 2021-2022

Parler à l'autiste

Cycle 4

Horaires : 10h – 13h

2 oct - Jean-Claude MALEVAL - Thomas ROÏC
27 nov - Ligia GORINI - Patricia BOSQUIN-CAROZ
11 déc - Véronique MARIAGE - Esthela SOLANO-SUAREZ
15 janv - Guy POBLOME - Maryse ROY
12 fév - Neus CARBONELL - Laurent DUPONT
21 mai - Silvia TENDLARZ - Alexandre STEVENS
11 juin - Eric LAURENT - Patrick LANDMAN - Christiane ALBERTI

Des cliniciens, des parents, des sujets autistes et des interlocuteurs avertis viendront compléter de leurs interventions ce programme d'enseignement mensuel

Tarif 80 € - Inscription sur : **www.events.causefreudienne.org**

l'Envers de Paris

Marga AURÉ
Directrice

L'Envers de Paris a pour mission de **favoriser le développement, l'étude et la transmission de la psychanalyse** dans notre ville en connexion avec les milieux culturels, intellectuels, scientifiques, universitaires, psychiatriques et sociaux de Paris.
Il déploie des activités multiples afin de faire connaître l'orientation lacanienne à Paris en dehors des murs de l'École.

L'Envers de Paris vise à toucher le champ psy parisien en proposant des activités où se transmet la boussole clinique aussi bien que la **spécificité de notre orientation lacanienne**.

Aussi, présents dans les théâtres, les cinémas, les librairies, les salles d'exposition, nous engageons notre action en lien avec des écrivains et des artistes nous permettant de faire **une lecture contemporaine du malaise**.

Nos vecteurs et groupes d'étude sont ouverts **à quiconque s'intéresse à la psychanalyse**, analysants ou pas.

Contactez-nous !

1, rue Huysmans
75006 Paris
web : enversdeparis.org/nous-contacter

Envers de Paris
@enversdeparis

Renseignements sur **www.enversdeparis.org**

Que faire à *l'Envers de Paris* ?

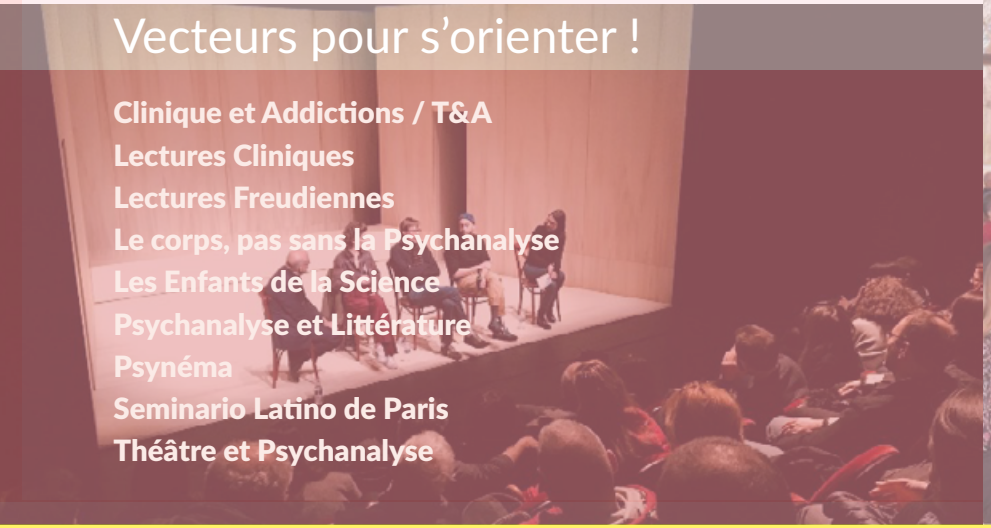

Vecteurs pour s'orienter !

Clinique et Addictions / T&A
Lectures Cliniques
Lectures Freudiennes
Le corps, pas sans la Psychanalyse
Les Enfants de la Science
Psychanalyse et Littérature
Psynéma
Seminario Latino de Paris
Théâtre et Psychanalyse

l'ACF Île-de-France

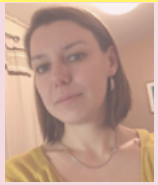

Alice HA PHAM
Déléguée régionale

L'ECF est représentée dans toutes les régions par l'ACF, présente dans la plupart des grandes villes.
Son objectif est de promouvoir l'étude de la psychanalyse et de ses connexions, tant théoriques que pratiques.
À l'ACF-Île-de-France, le transfert de travail réunit des cliniciens chevronnés ou débutants, des enseignants et étudiants, des psychologues et psychiatres, des professionnels du champ socio-éducatif, pédagogique et médical… Ceux pour qui la pertinence et l'actualité de l'enseignement de Lacan vaut qu'on s'y investisse.

Contactez-nous !

20 rue de l'Amandier
91580 Etrechy
@acfidf

Abonnez-vous à la liste de diffusion en faisant la demande à
acf.dr-idf@causefreudienne.org

Renseignements sur **Facebook**

ACF IdF
ASSOCIATION DE LA CAUSE FREUDIENNE ILE-DE-FRANCE

Que faire à l'ACF *Paris-Idf* ?

3 bureaux de ville : 78-92, 77-91-94 et 93-95 organisent ses activités

BUREAU SUD
virginia.rajkumar@wanadoo.fr

BUREAU OUEST
amlandivaux@gmail.com

BUREAU NORD-EST
rmontani@free.fr

LA PSYCHANALYSE DANS LA CITÉ

Commission cinéma-psychanalyse
Atelier théâtre-psychanalyse
Atelier philo-psychanalyse
Rencontre écrivains-psychanalystes
Café-psychanalyse
Groupes de lecture
Atelier clinique 93
ALPLA
Cartel Zadig

Guide des enseignements lacaniens dans *le Grand Paris*
1, rue Huysmans 75006 Paris
@guidelacanienGP

Rédacteur en chef / Angèle Terrier
Création graphique / Hélène Skawinski
Impression / Groupe Burlat - Rodez

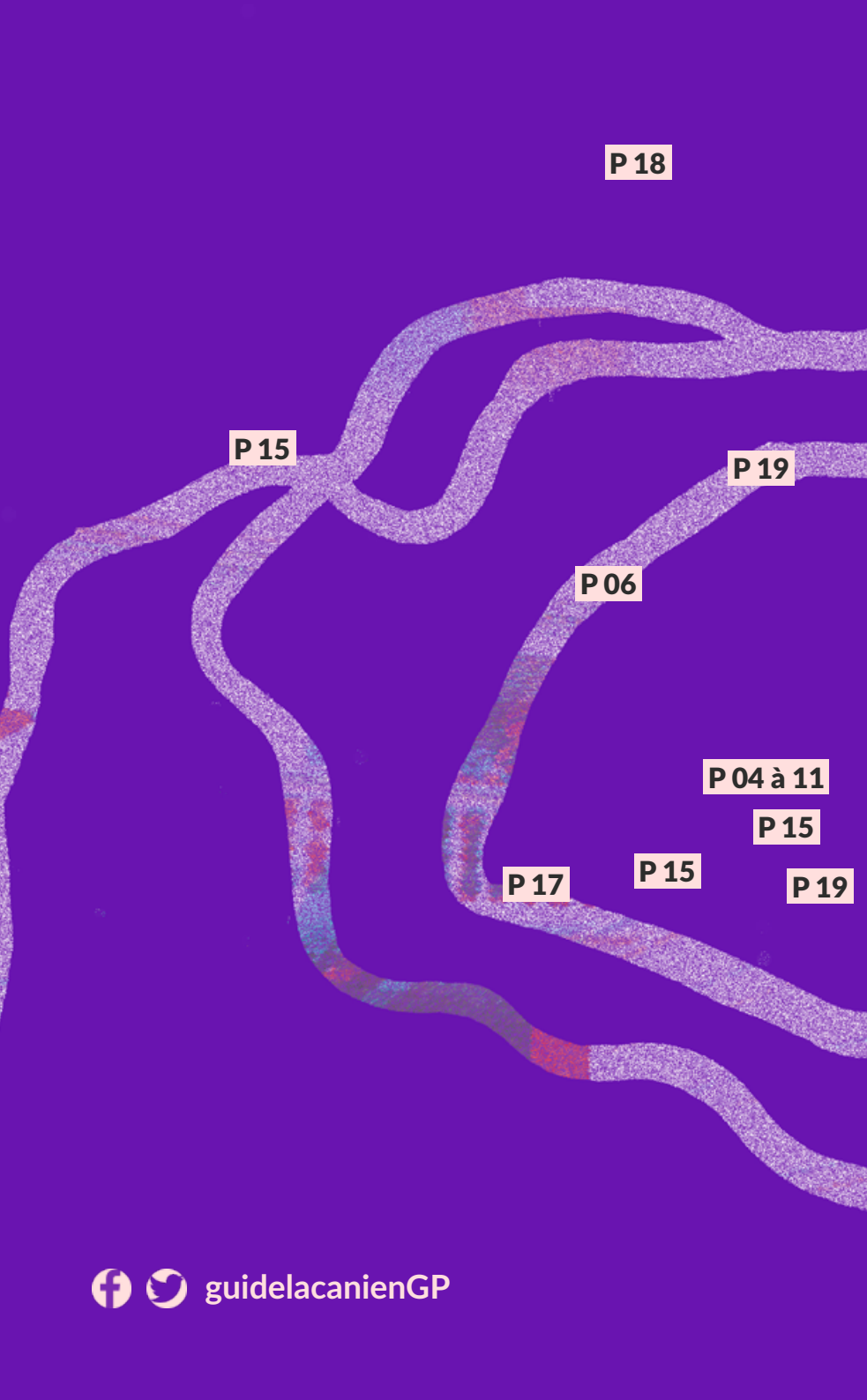
P 18
P 15
P 19
P 06
P 04 à 11
P 15
P 15
P 17
P 19
guidelacanienGP